

Parco & Sistema Mantaray
Velina "Sub" imita Gatti
(L'Espresso) e scopre che...

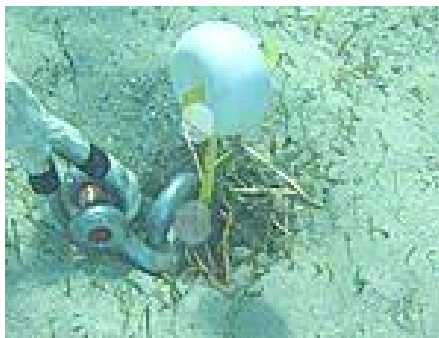

Particolare di un ancoraggio ecologico - "Sistema Manta Ray"



Servizi del nostro
"Segnalatore" alle
isole A. Sagheddu

DA UNA FOCA MONACA DI PASSAGGIO A PORTO DELLA MADONNA RICEVO E PUBBLICO

Caro Francesco, ti scrivo perché, assidua lettrice del glorioso *Ecoballe*, edizione 2009 (... a quando un edizione 2010 ?) l'ultima volta che vidi, durante uno dei miei frequenti passaggi il Porto della Madonna, libero da campi ormeggio è stato il 2002. L'anno successivo infatti il parco ha fatto posare, in alcuni casi sopra la Posidonia Oceanica e senza tener conto delle dimensioni delle imbarcazioni, una marea di corpi morti. Ma alcuni di questi mi paiono addirittura dei riciclati messi a suo tempo in loco dalla Marina Militare che ricordo da quando ero giovane. Osserva i danni per aver ricoperto con i corpi morti la posidonia e quelli da trascinarsi e spostamento, sempre a carico della Posidonia. Che dirti caro Francesco se non che sono scandalizzata dal fatto che le boe, come l'esperienza dei miei viaggi mi ha insegnato, potevano essere posizionate con il sistema mantaray mentre invece Un saluto e...al prossimo passaggio ;-) ! **Foca Pellegrina**

Gentile Signora Foca Pellegrina, la ringrazio per la sua segnalazione già oggetto, da tempo, di mie "indagini" e quindi con piacere le rispondo. Sono obbligato a fare una premessa utile per far capire ai miei lettori (che magari se ne intendono meno di lei) cosa sia il così detto "**Sistema Manta Ray**" obbligatorio, mi pare dal 2008, per il posizionamento di campi boe. Si tratta di un sistema di ancoraggio al fondale messo a punto dalla **Marina degli Stati Uniti** commercializzato dalla società Foresight products di Denver, attuale produttore, la quale ne ha cambiato il nome in **Manta Ray**. Le ancore **Manta Ray** possono essere di varie dimensioni per offrire la scelta migliore in base al tipo di suolo in cui devono essere impiegate e alla trazione a cui saranno sottoposte. Tutte sono dotate di una cuspidine a croce con terminale svasato ed ali laterali, anch'esse svasate, per favorirne la penetrazione al suolo. Nella parte posteriore dispongono di un alloggiamento cilindrico per accogliere l'utensile guida del martello percussore e seguirne la direzione d' infissione. L'ancoraggio **Manta Ray** è inamovibile e in nessun caso, quando viene posato correttamente, può "**arare**" il fondale. **Sicuramente più ecologico dei corpi morti posizionati dal parco** (a proposito...pare che per campi boe del Porto della Madonna non esista la prescritta "**valutazione d'incidenza**") dovrebbe essere il sistema che il **concessionario del campo boe (rosse)** riservato (nonché di quello della boa bianca nei pressi del Passo degli Asinelli) avrebbe dovuto usare, come abbiamo appreso da un interessante documento recapitatoci "**al volo**" l'altra notte all'**Ajacciolu** da una **Berta Maggiore** (nota agli indigni come "**Guaia**") direttamente sulla mia barca **X MAS Trophy** , forse perché infastidita dai troppi megayacht soggiornanti (a pagamento) nella spettacolare rada di sua pertinenza. E' scritto infatti nell'illuminante documento a firma del **Presidente Bonanno** , il quale però via sms mi aveva scritto **di non essere a conoscenza del campo boe rosse**, (ahi, ahi, ahi Presidente non sta bene tentare di *depistare* Velina **Holmes**) che **"... dal 2008 l'ancoraggio delle boe dovrà essere assicurato con (il sistema n.d.r.) Mantaray"**. Ebbene, cara Signora **Foca Pellegrina** e cari lettori, da quanto ho visto anche ieri durante la mia immersione ispettiva in stile "**Gatti**" , il giornalista dell'**Espresso** che il Sindaco e quasi tutta la sua maggioranza **vorrebbero denunciare** per il solo fatto di aver scoperto alcune bugie nelle acque antistanti Cala Camicia (ex Arsenale M.M.) , mi pare che del **Sistema Manta Ray** i "**concessionari**" delle boe riservate (rosse e bianche) se ne sono, come dire, "**fregati**" altamente visto che le boe rosse, **mi è parso**, ieri c'era infatti poca visibilità, siano comodamente ancorate (gratis???) ai corpi morti di un Ente Pubblico, realizzando così il privato un notevole risparmio del **proprio** denaro ! A questo punto credo proprio che sarebbe il caso che qualcuno, **Parco o Comparare** La Maddalena non fa differenza, si attivi, come è successo lo scorso anno per i campi boe di **Cala Santa Maria**, per fare sapere ai cittadini maddalenini come stanno

le cose. Già, i Cittadini maddalenini "**cornuti e mazziati**", a loro, lo ricordo, è **vietato** pernottare in rada senza casse di recupero che poche barche, comprese quelle degli illustri "**ospiti**" dell'isola di Santa Maria, hanno ma che, siccome pagano la tassa del parco, possono esercitare un diritto negato invece agli indigeni quello di mangiare, bere, dormire e fare i loro bisogni durante le ore interdette ai locali.

Gentile **Presidente Bonanno** e gentile **Comandante (C.P.) Poletto** resto in attesa di notizie e, soprattutto, di sapere se è stata presentata, a corredo della pratica di concessione **07/2007** dei campi boe *riservati* e/o dei gavitelli privati del **Porto della Madonna**, del **Passo degli Asinelli** e di **Cala Santa Maria**, la prescritta "**valutazione d'incidenza**" come prescritto, relativamente almeno alle **boe rosse**, anche nel sul citato documento in mio possesso datato **23 luglio 2007** che, naturalmente, sono disponibile a fornire a richiesta.

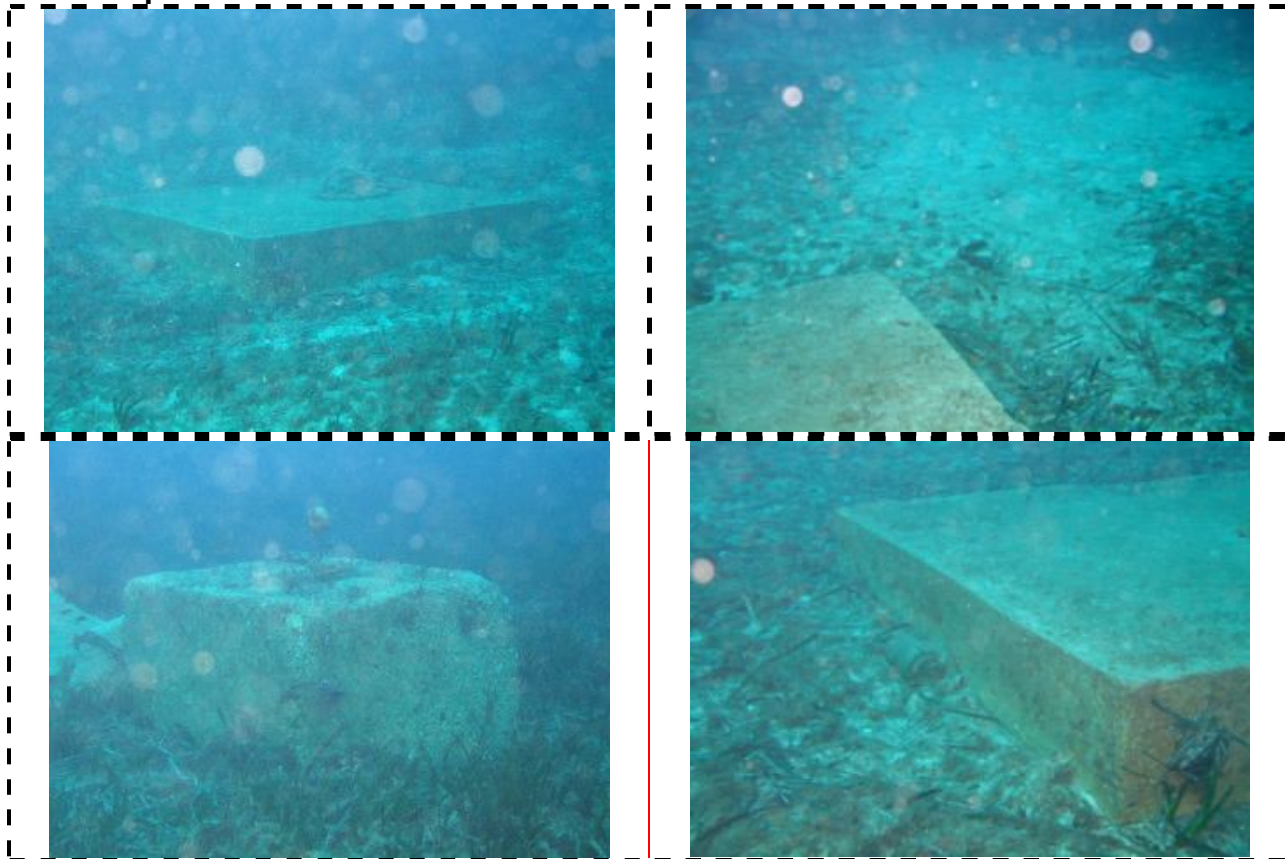

-----**PROSSIMAMENTE : L'IMMERSIONE DI CALA SANTA MARIA**-----

P.S. : se anche qualcuno in Comune s'interessasse del problema evidenziato sarebbe cosa buona e giusta visto che, mi pare, le isole (tutte) siano ancora parte integrante del territorio comunale.

TANTO PER RIMANERE IN TEMA DI PARCO (?)... I LINKS DOVE L'AMICO E COLLEGA "SEGNALATORE" ANTONELLO SAGHEDDU HA FOTODOCUMENTATO UNA MAREA DI MALEUCATI E D' INCOMPIUTE !

<http://www.liberissimo.net/files/VIVA%20IL%20PARCO,%20GUARDIA%20COSTIERA%20E%20COMUNE..pdf>

Dove sono documentati padroni maleducati con cani di grossa taglia al seguito (in spiaggia) , la "casa del Parco" (?) di Spargi, slalom di gommoni ed altro...

<http://www.liberissimo.net/files/VIVA%20IL%20PARCO,%20GUARDIA%20COSTIERA%20E%20COMUNE%202..pdf>

Dove sono documentati pescaturismo (fasulli), ladri di tronchi d'albero, megayacht a 30 nodi ed altro...

<http://www.liberissimo.net/files/VIVA%20IL%20PARCO,%20GUARDIA%20COSTIERA%20E%20COMUNE%203..pdf>

Dove sono documentati sub a pesca a Razzoli.

CLICCARE SUI LINK PER VISIONARE LE IMMAGINI. SIAMO ALLE SOLITE : SI CONTINUA CON LA POLITICA DI ALLONTANAMENTO DEGLI ISOLANI DAL TERRITORIO E, SENZA LA LORO PRESENZA E VIGILANZA, I RISULTATI SONO QUELLI FOTODOCUMENTATI DA ANTONELLO SAGHEDDU !